MAIOR ...AL MES

Descubrir la belleza, servir al mundo

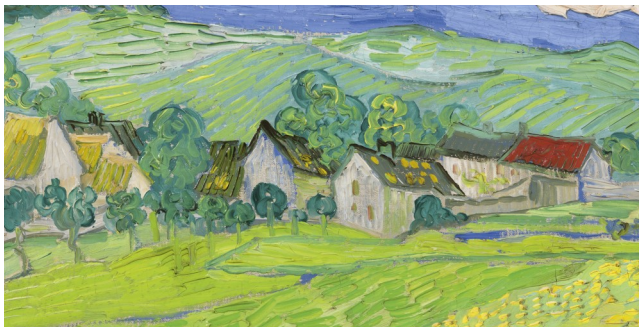

Octubre 2021, Nº 101

Sea cual sea la dirección

«¿No ardía nuestro corazón en el camino mientras nos explicaba las Escrituras? (Lc 24,32).

Arded, pero no con el fuego que ha de quemar a los demonios. Arded con el fuego de la caridad para distinguiros de los demonios. Este ardor os empuja, os lleva hacia arriba, os levanta al cielo. Por muchas molestias que hayáis sufrido en la tierra, **por mucho que el enemigo oprima** y hunda el corazón cristiano, el ardor de la caridad se dirige a las alturas.

Pongamos una comparación. Si tienes una antorcha encendida, ponla derecha: la llama se dirige hacia el cielo; inclínala hacia abajo: la llama sube en dirección al cielo; inviértela totalmente: ¿acaso se queda la llama en la tierra? Sea cual sea la dirección que tome la antorcha, la llama no conoce más que una: **tiende hacia el cielo**.

Encendeos en el fuego del amor con espíritu ardiente. Arded vosotros mismos en alabanzas a Dios con un comportamiento irreprochable. Uno es ardiente, otro frío: que el ardiente encienda al frío, que el que arde poco desee arder más y pida ayuda. El Señor está dispuesto a concederla; nosotros, con el corazón dilatado, deseemos recibirla».

Serm. 234,3; Antología de textos de San Agustín por Hans Urs von Balthasar, F. Maior, p. 277-278

Próximas actividades:

Además de la Escuela Maior y el Encuentro de Profesores, empezamos los preparativos del…

RASTRILLO SOLIDARIO:

¡Ya tenemos fecha:

20 y 21 de noviembre!

Y empezamos la **recogida de objetos**: menaje, adornos de decoración, antigüedades, joyas, complementos, ropa nueva, libros, juguetes, electrónica, pequeños electtrodomésticos…

Y **necesitamos voluntarios** que nos ayuden con los preparativos: clasificación de objetos, montaje, venta… ¿te animas? Datos

Tablón de noticias:

ESCUELA DE FORMACIÓN

El viernes 15 y sábado 16 comenzamos los Seminarios del Curso 2021-22.

Os animamos a descubrir esta escuela de vida, pensada especialmente para laicos y su vida en el mundo.

Presencial y online.

Seminario con textos de San Agustín sobre la Redención, escogidos por Hans Urs von Balthasar.
Un viernes al mes, de 18 a 20h. Info

Seminario "Palabra divina y palabras humanas", con textos de Benedicto XVI y John Henry Newman
Un sábado al mes, de 10:30 a 13:30h
Info

ENCUENTROS DE PROFESORES

Para compartir experiencias de aula, plantear preguntas, refrescar planteamientos, profundizar en la tarea…

La tarea del educador moderno no es cortar selvas, sino regar desiertos.
(C.S. Lewis)

Proponemos nuevas sesiones, sábados **16 de octubre** y **11 de diciembre**. No es necesario haber asistido a las anteriores, son independientes entre sí.

Temas y detalles.

De lo ya realizado:

• **VISITA CULTURAL:**
Disfrutamos de un día espléndido en el **Parque del Capricho**, con una gran guía. ¡Gracias a todos!

• **AFECTIVIDAD EN LA VIDA CONSAGRADA:**
Formación que impartimos en Madrid, con conexión desde Argentina y Venezuela.

Imagen cabecera: *Les Vessenots en Auvers (detalle)* (1890), Van Gogh, Museo Thyssen Bornemisza

En cumplimiento del artículo 5 de la Ley Orgánica 15/1999, de 13 de diciembre, de Protección de Datos de Carácter Personal le informamos que su email se encuentra incorporado en un fichero automatizado cuya finalidad es la difusión del boletín *Maior …al mes* y de las actividades de la Fundación Maior, y que está inscrito en el Registro de Ficheros de Datos Personales de la Agencia de Protección de Datos. El órgano responsable del fichero es la Fundación Maior, ante la cual podrá ejercer los derechos de acceso, rectificación, cancelación y oposición enviando un email a la dirección: info@maior.es.

MAIOR
FUNDACIÓN